

Consultation collections

Typologie et muséographie

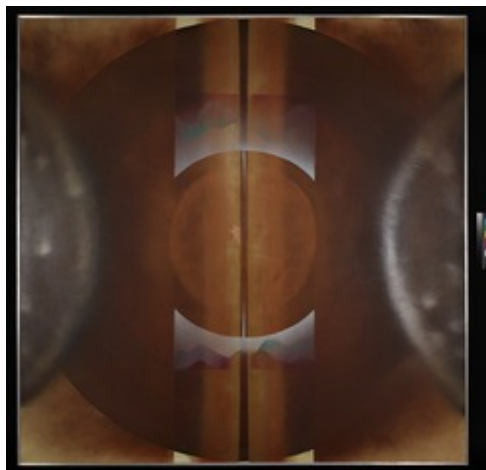

© Musées Lausannois

Typologie générale de l'objet

Domaine : objet bidimensionnel, estampe

Muséographie

Institution : Collection d'art de la Ville de Lausanne

Fichier : collections FAP et Ville

Cote : Ville 0384

Description de l'objet

Titre / Texte

Titre donné par l'artiste : Faille

Description et mots-clés

Description : Sphère entourée d'un ciel nuageux.

Mots-clés principaux : ciel, nuage, sphère, univers, globe, faille

Mots-clés secondaires : satellite

Technique de l'objet

Technique générale 1 : peinture

Technique générale 2 : peinture

Technique précise : huile

Matériaux de l'objet

Support : toile

Dimensions de l'objet

Dimensions de l'objet - cm : 170 x 170

Encadrement / montage de l'objet

Cadre : cadre métallique argenté vissé dans le châssis par dessus la toile

Auteur / fabricant de l'objet

Auteur créateur : Cornuz Christiane

Lieux et datation

Date de fabrication : ?

Contexte

Contexte de création

Achat/commande/pour-cent culturel : collection de la Ville

Documentation

Documentation et expertise

Remarques diverses : Disponible au prêt

Fiche informatique

Description sommaire (auto) : **Aut:** Cornuz, Christiane. **Titre (aut.) :** Faille. **Date:** ?. **Tech. gén:** peinture; peinture. **Tech. spéc:** huile. **Mots clés:** ciel; nuage; sphère; univers; globe; faille; satellite. **Image:** C_FAP161834_s_001; haute définition (1).

Etat de la fiche : avancé